MCI® MANAGEMENT CENTER INNSBRUCK

EU VALUES
Jean Monnet Prof. M. Frischhut

# DIE EU, EIN UNBEKANNTES WESEN? EINE KURZE EINFÜHRUNG

**Info-Veranstaltung „EU for you“ | 28. November 2019**
**Wirtschaftskammer Tirol**

With the support of the Erasmus+ Programme of the European Union


6020 Innsbruck / Austria
Universitätsstraße 15
jeanmonnet.mci.edu
markus.frischhut@mci.edu

# Jean Monnet Chair | now: EU values & ethics

MCI® MANAGEMENT CENTER INNSBRUCK

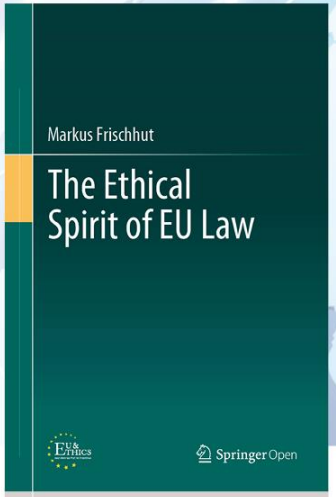

© 123levit/Fotolia; Julian Eichinger/Fotolia

**Previous Chair: EU & Ethics.**

2016 to 2019

EU & ETHICS
Jean Monnet Prof. M. Frischhut

**New Chair: EU Values.**

2019 to 2022

EU VALUES
Jean Monnet Prof. M. Frischhut

With the support of the Erasmus+ Programme of the European Union

EU Values & DIGitalization for our CommuNITY (DIGNITY)

Bildquelle: http://www.geocaching.com/seek/cache_details.aspx?wp=GC30GNP

# EU | Geschichte | Friedenssicherung

**Herausragende Zitate**

Robert Schuman

- „Der Friede der Welt kann nicht gewahrt werden ohne schöpferische Anstrengungen, die der Größe der Bedrohung entsprechen."
- „Europa lässt sich nicht mit einem Schlage herstellen und auch nicht durch eine einfache Zusammenfassung. Es wird durch konkrete Tatsachen entstehen, die zunächst eine Solidarität der Tat schaffen."
- „Die Zusammenlegung der Kohle- und Stahlproduktion wird [...] die Bestimmung jener Gebiete ändern, die lange Zeit der Herstellung von Waffen gewidmet waren, deren sicherste Opfer sie gewesen sind."

Jean Monnet

Bildquelle: EU in Folien, 2018: https://europa.eu/european-union/documents-publications/slide-presentations_de

# EU | Erweiterungen

Bildquelle: EU in Folien, 2018

# EU | Beitritt und Austritt

- **Political** criteria: “stability of institutions guaranteeing democracy, the rule of law, human rights and respect for and protection of minorities”
- **Economic** criteria: “functioning market economy as well as the capacity to cope with competitive pressure and market forces within the Union”
- **Legal** criteria: “obligations of membership including adherence to the aims of political, economic and monetary union”
- (... incl. “**Union's capacity** to absorb new members”

Europ. Council Copenhagen June 1993

- **Possibility** “to withdraw from the Union in accordance with its own constitutional requirements” (para. 1)
- **Notification** of this intention (para. 2)
- **Agreement(s)** on withdrawal and future relationship (para. 2)
- **End**: entry into force of withdrawal agreement, or two years after notification (para. 3)
- Possibility to **return** (regular accession procedure) (para. 5)

Art. 50 TEU (inserted by Lisbon Treaty)

# EU | Europäischer Wirtschaftsraum (EWR) | etc.

EU motto:
United in diversity

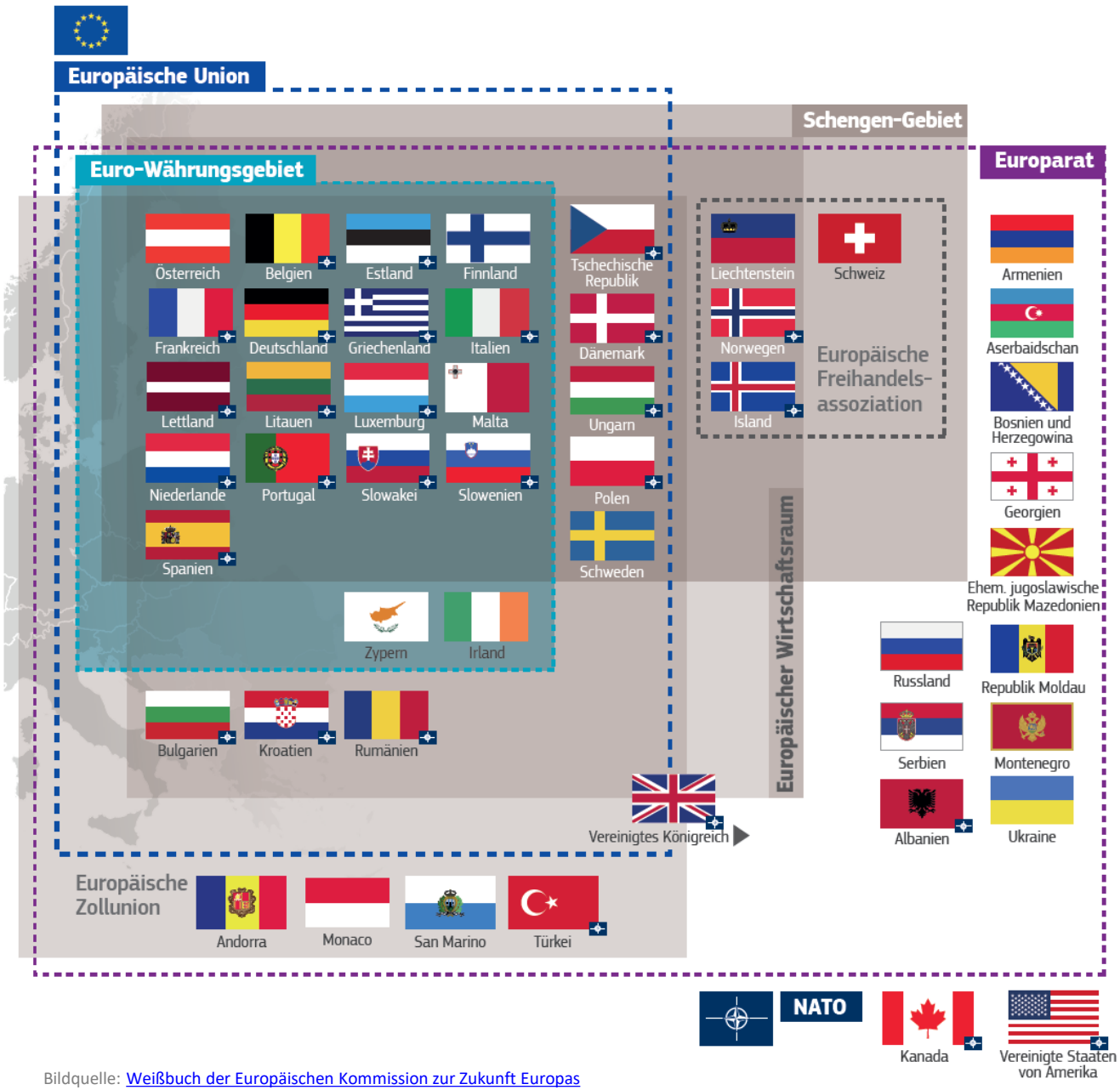


Bildquelle: Weißbuch der Europäischen Kommission zur Zukunft Europas

Bildquelle:
http://www.geocaching.com/seek/cache_details.aspx?wp=GC30GNP

# „Brüssel entscheidet“? … in Brüssel wird entschieden

MCI MANAGEMENT CENTER INNSBRUCK

- Die wichtigen **Grundlagen** (sog. Primärrecht)
  - EUV, AEUV Link
  - Beitrittsverträge (z.B. Kroatien, Link), Protokolle etc.
  - Grundrechte-Charta (Link)
  - Vertrag zur Gründung der Europ. Atomgemeinschaft (Link)

- Die **Details** (sog. Sekundärrecht)
  - Verordnungen
  - Richtlinien
  - Beschlüsse
  - Empfehlungen und Stellungnahmen

Europäische Kommission

Europäisches Parlament

# EU Institutionen | wer steht an der Spitze?

Ursula von der Leyen,
Präsidentin EK Bildquelle: Link

David Sassoli,
Präsident EP Bildquelle: Link

Europäische Kommission

Europäisches Parlament

| | | |
|---|---|---|
| Niederlande (**) | Januar–Juni | 2016 |
| Slowakei (**) | Juli–Dezember | 2016 |
| Malta (**) | Januar–Juni | 2017 |
| Estland | Juli–Dezember | 2017 |
| Bulgarien | Januar–Juni | 2018 |
| Österreich | Juli–Dezember | 2018 |
| Rumänien | Januar–Juni | 2019 |
| Finnland | Juli–Dezember | 2019 |
| Kroatien | Januar–Juni | 2020 |
| Deutschland | Juli–Dezember | 2020 |
| Portugal | Januar–Juni | 2021 |
| Slowenien | Juli–Dezember | 2021 |

Rat der EU (Minister)
ABl. 2016 L 208, 42 (Link)

# EU Institutionen | wer kommt dort zusammen?

Bildquelle: https://tvthek.orf.at/profile/ZIB-2/1211/ZIB-2/14033320

Europäische Kommission

Europäisches Parlament

- Agriculture and fisheries
- Competitiveness
- Economic and financial affairs
- Environment
- Employment, social policy, health and consumer affairs
- Education, youth, culture and sport
- Foreign affairs
- General affairs
- Justice and home affairs
- Transport, telecommunications and energy

Bildquelle: https://de.wikipedia.org/wiki/Europ%C3%A4isches_Parlament

Bildquelle: http://www.consilium.europa.eu/de/council-eu/configurations/

# EU Institutionen | Ablauf Gesetzgebungsverfahren

Bürger, Interessengruppen, Experten: werden befragt und in Debatten einbezogen

↓

Kommission: legt Vorschlag vor

↓

Parlament und Ministerrat: entscheiden gemeinsam

↓

Nationale oder lokale Behörden: setzen EU-Recht in nationales Recht um

↓

Kommission und Gerichtshof: kontrollieren die Umsetzung

Quelle: EU in Folien (2018)

# Vereinheitlicht die EU alles?

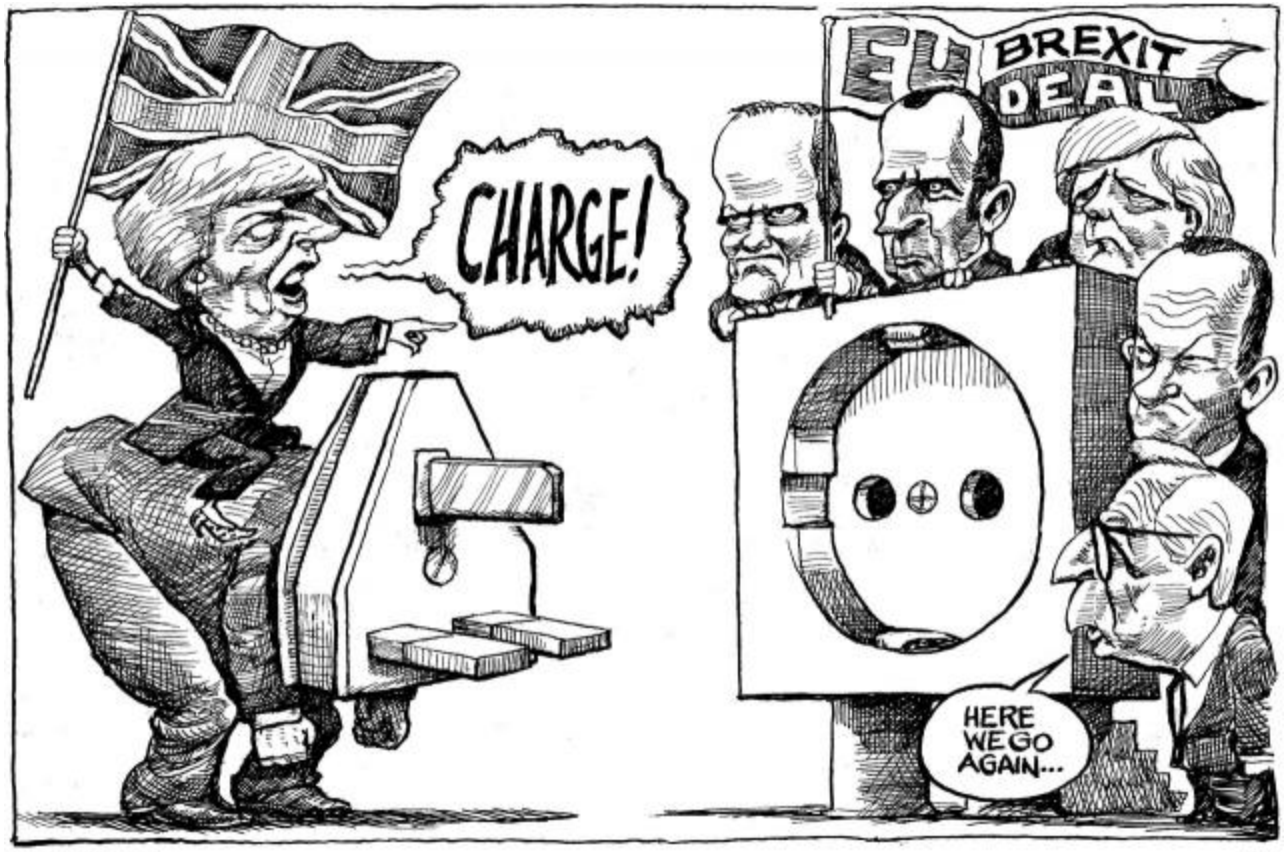


Economist.com

Kal

Bildquelle: The Economist, February 2nd – 8th 2019 (Link)

# Wer ist wofür zuständig?

MCI® MANAGEMENT CENTER INNSBRUCK

- **Ausschließliche Kompetenz EU (Art. 3 AEUV)**
  - Zollunion,
  - Festlegung der für das Funktionieren des Binnenmarkts erforderlichen Wettbewerbsregeln,
  - Währungspolitik für die MS, deren Währung der Euro ist,
  - Erhaltung der biologischen Meeresschätze im Rahmen der gemeinsamen Fischereipolitik,
  - gemeinsame Handelspolitik.

- **Unterstützung, Koordinierung, Ergänzung (Art. 6 AEUV)**
  - Schutz und Verbesserung der menschlichen Gesundheit,
  - Industrie,
  - Kultur,
  - Tourismus,
  - allgemeine und berufliche Bildung, Jugend und Sport,
  - Katastrophenschutz,
  - Verwaltungszusammenarbeit.

- **Geteilte Kompetenzen EU / MS (Art. 4 AEUV)**
  - Binnenmarkt,
  - Sozialpolitik hinsichtlich der im AEUV genannten Aspekte,
  - wirtschaftlicher, sozialer und territorialer Zusammenhalt,
  - Landwirtschaft und Fischerei, ausgenommen die Erhaltung der biologischen Meeresschätze,
  - Umwelt,
  - Verbraucherschutz,
  - Verkehr,
  - transeuropäische Netze,
  - Energie,
  - Raum der Freiheit, der Sicherheit und des Rechts,
  - gemeinsame Sicherheitsanliegen im Bereich der öffentlichen Gesundheit hinsichtlich der in im AEUV genannten Aspekte.

# Wiederholung

- Die wichtigen **Grundlagen** (sog. Primärrecht)
  - EUV, AEUV Link
  - Beitrittsverträge (z.B. Kroatien, Link), Protokolle etc.
  - Grundrechte-Charta (Link)
  - Vertrag zur Gründung der Europ. Atomgemeinschaft (Link)

- Die **Details** (sog. Sekundärrecht)
  - **Verordnungen**
  - **Richtlinien**
  - Beschlüsse
  - Empfehlungen und Stellungnahmen

Europäische Kommission

Europäisches Parlament

# Einwirkung von Rechtsakten

- E-Commerce-Richtlinie
- Richtlinie 2011/83/EU über die Rechte der Verbraucher

- E-Commerce-Gesetz
- Konsumentenschutzgesetz

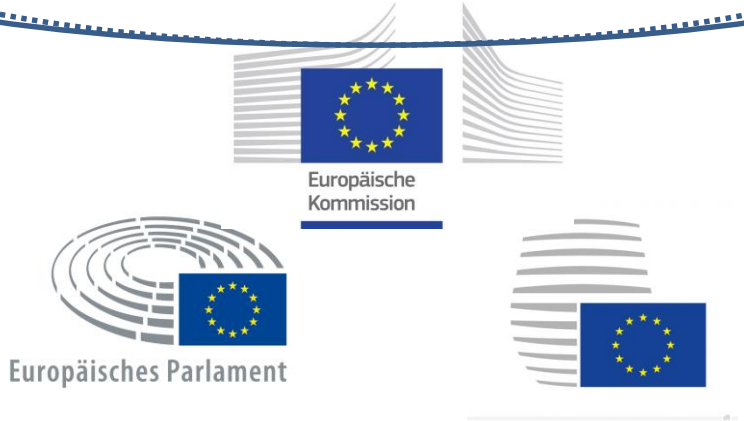


- Verordnung (EG) 261/2004 über Ausgleichszahlungen bei Flugverspätung etc. (EuGH)
- Verordnung (EU) 531/2012 über das Roaming in öffent. Mobilfunknetzen (Änderung: Link)

Bürgerinnen und Bürger, Unternehmerinnen und Unternehmen

# EU Grundfreiheiten | zweite Art der Einwirkung

| Betreffend | Grundfreiheit | Abhängigkeit | Dauer |
|---|---|---|---|
| Personen | Niederlassungsfreiheit | selbstständig | dauernd |
| | Dienstleistungsfreiheit | selbstständig | kurzfristig |
| | Arbeitnehmerfreizügigkeit | unselbstständig | dauernd |
| | *Entsenderichtlinie 96/71/EG, Link; Durchsetzungs-RL 2014/67/EU, Link* | *unselbstständig* | *kurfristig* |
| Waren | Warenverkehr | | |
| Kapital | Kapitalverkehr | | |

**Kennen Sie diesen Mann?**

Bildquelle: http://www.geocaching.com/seek/cache_details.aspx?wp=GC30GNP

Bildquelle: http://oe3.orf.at/stories/2762917/

# https://europa.eu

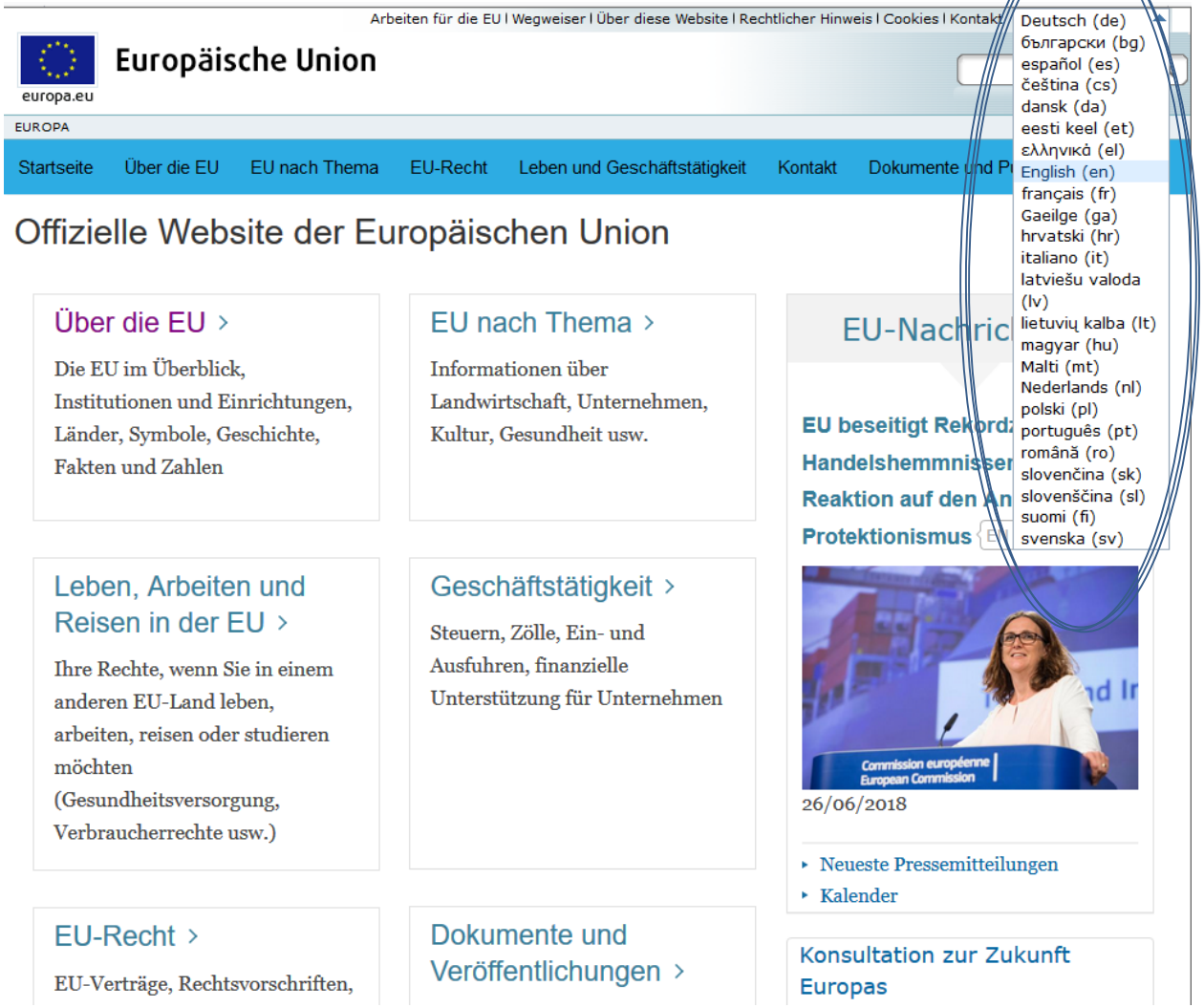

# Europe Direct | „Telefon-Joker"

MCI MANAGEMENT CENTER INNSBRUCK

## Kinderecke ›

Spielen, raten und dabei etwas über Europa lernen

## Die EU für Lehrer/innen ›

Lehrmaterial zur EU, einschließlich Büchern und Landkarten

**Feedback geben oder ein Problem melden ›**

## Kontakt

Gebührenfreie Rufnummer **00 800 6 7 8 9 10 11**

Ihre Fragen zur EU per E-Mail

Die EU in Ihrem Land

Informationsstellen vor Ort in der EU

Organe, Einrichtungen und Agenturen

Pressekontakte

Kontakt zum Webteam

## Die EU in den sozialen Medien

- Facebook
- Twitter
- Konten auf Linkedin
- Konten auf Google+
- YouTube

# SOLVIT

Datenschutzerklärung | Wegweiser | Rechtlicher Hinweis | Cookies | Suche | Kontakt
Deutsch (de)
Europäische Kommission
SOLVIT
Probleme mit Ihren Rechten als Unionsbürger? Wir finden eine Lösung!
Europäische Kommission > SOLVIT
SOLVIT
STARTSEITE
ÜBER SOLVIT
SO FUNKTIONIERT SOLVIT
GELÖSTE FÄLLE
IHR FEEDBACK
WICHTIGE DOKUMENTE
SOLVIT EINSCHALTEN
Startseite
Ungerechte Regelungen oder Entscheidungen und diskriminierende Bürokratie können Ihnen das Leben, die Arbeit oder die Geschäftstätigkeit in einem anderen EU-Land erschweren.
Wenn Sie als EU-Bürger/-in oder als Unternehmen in einem anderen Land mit zusätzlichen Hindernissen konfrontiert werden, weil sich eine Behörde nicht an das EU-Recht hält, dann
... kann SOLVIT Ihnen helfen.
SOLVIT weist die zuständigen Behörden auf Ihre Rechte in der EU hin und sucht mit ihnen gemeinsam nach einer Lösung für Ihr Problem.
So funktioniert SOLVIT
BEHÖRDE
ANDERES EU-LAND
EU-RECHT
SOLVIT
SOLVIT für Bürger
SOLVIT für Unternehmen
SOLVIT kann nicht helfen, wenn:
• Ihr Unternehmen Probleme mit einem anderen Unternehmen hat
• Sie ein Problem mit Ihren Rechten als Verbraucher haben
• Sie Schadensersatz einfordern möchten
• Sie Ihren Fall vor Gericht bringen.

# SOLVIT | Problemlösung im Binnenmarkt

MCI MANAGEMENT CENTER INNSBRUCK

Datenschutzerklärung | Wegweiser | Rechtlicher Hinweis | Cookies | Suche | Kontakt | Deutsch (de)

Europäische Kommission

SOLVIT

Probleme mit Ihren Rechten als Unionsbürger? Wir finden eine Lösung!

Europäische Kommission > SOLVIT > Beispiele gelöster Fälle

SOLVIT

- STARTSEITE
- ÜBER SOLVIT
- SO FUNKTIONIERT SOLVIT
- GELÖSTE FÄLLE
- IHR FEEDBACK
- WICHTIGE DOKUMENTE
- SOLVIT EINSCHALTEN

## Beispiele gelöster Fälle

SOLVIT kann Ihnen bei der Wahrnehmung Ihrer Rechte als EU-Bürger/-in helfen, wenn Sie in einem anderen EU-Land arbeiten, leben oder geschäftlich tätig sind.

Hier finden Sie einige Beispiele für Probleme, die dank SOLVIT gelöst werden konnten:

- Anerkennung beruflicher Qualifikationen
- Familienleistungen
- Renten
- Waren und Dienstleistungen
- Leistungen bei Arbeitslosigkeit
- Steuern
- Fahrzeuge und Führerscheine
- Visa und Aufenthaltsrechte
- Krankenversicherung im Ausland
- Diskriminierung

https://www.instagram.com/markus_frischhut

https://www.linkedin.com/in/mafrischhut/

https://twitter.com/mafrischhut

https://jeanmonnet.mci.edu

With the support of the Erasmus+ Programme of the European Union

# Danke für die Aufmerksamkeit


**MCI MANAGEMENT CENTER INNSBRUCK**
**THE ENTREPRENEURIAL SCHOOL®**

**Dr. Markus Frischhut, LL.M.**
Jean Monnet Chair "EU Values & Digitalization"
Professor & Study Coordinator European Union Law

Universitaetsstrasse 15, 6020 Innsbruck, Austria
Phone: +43 512 2070 -3632, Fax: -3699
mailto:markus.frischhut@mci.edu, www.mci.edu


mentoring the motivated.